

Příloha 1.1 k žádosti č. j. IPR 111/2019

Kopie výřezu plánu: „Návrh na změny přehledného regulačního a zastavovacího plánu pro území Prahy VIII - Kobylis s přilehlými částmi území Prahy VIII - Libně a Prahy VII - Holešovic. [193/a], Měřítko 1:2880.“, arch. zn.: **SRK000300**, odpovídá originálu uloženému ve spisovně IPR Praha.

Plán byl potvrzen Ministerstvem veřejných prací 24. listopadu 1939, podepsán ministr Franz Spina.

Výřez plánu je doplněn vyznačením předmětných pozemků parc. č. PK 1606, 1609, 1611, 1618, k.ú. Kobylisy.

8. 2. 2019, IPR Praha, Kancelář archivu a spisové služby

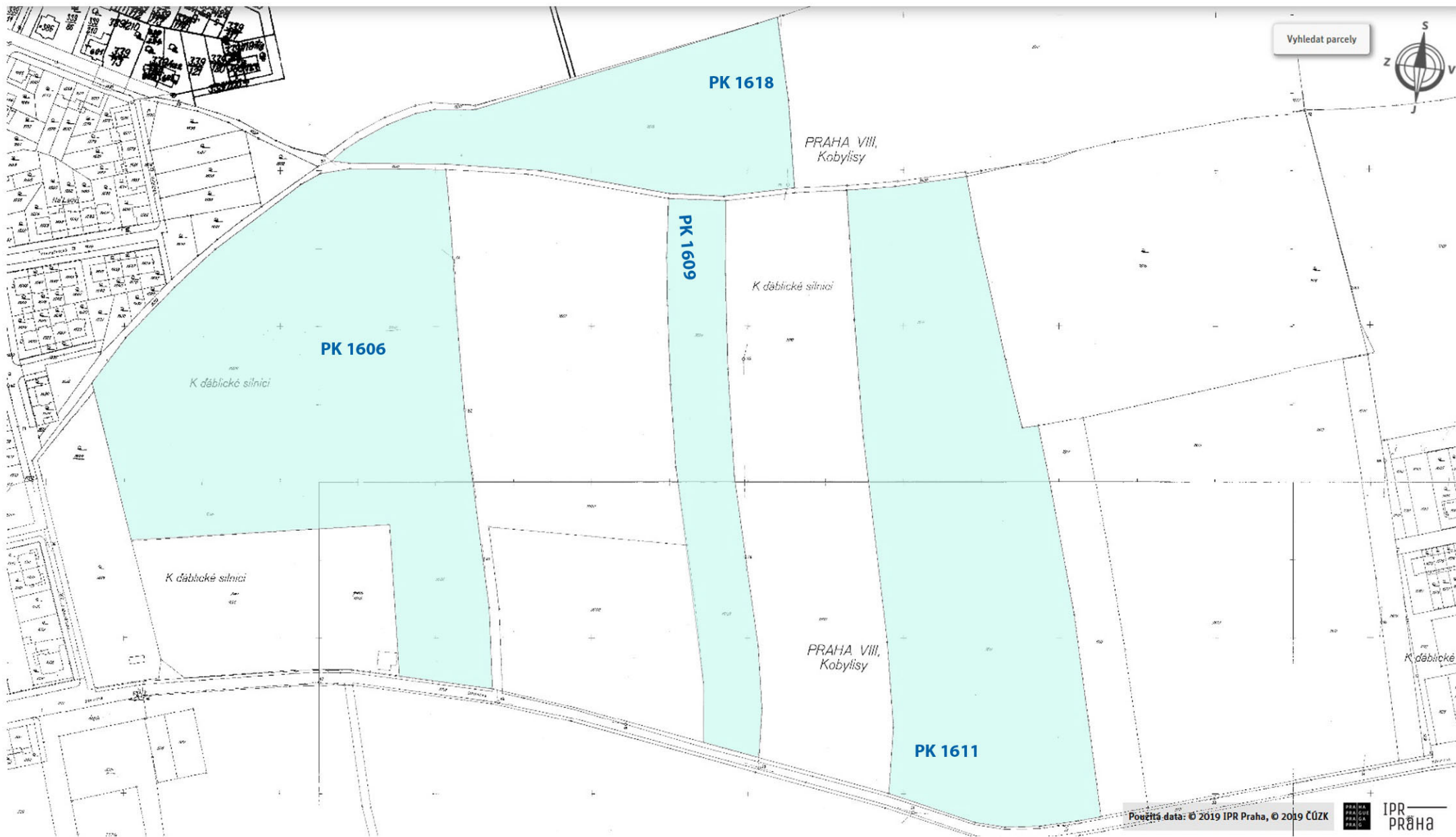

Příloha 1.2 k žádosti č. j. IPR 111/2019

Parcelní kresba PK s vyznačením pozemků parc. č. PK 1606, 1609, 1611, 1618, k.ú. Kobylišy.

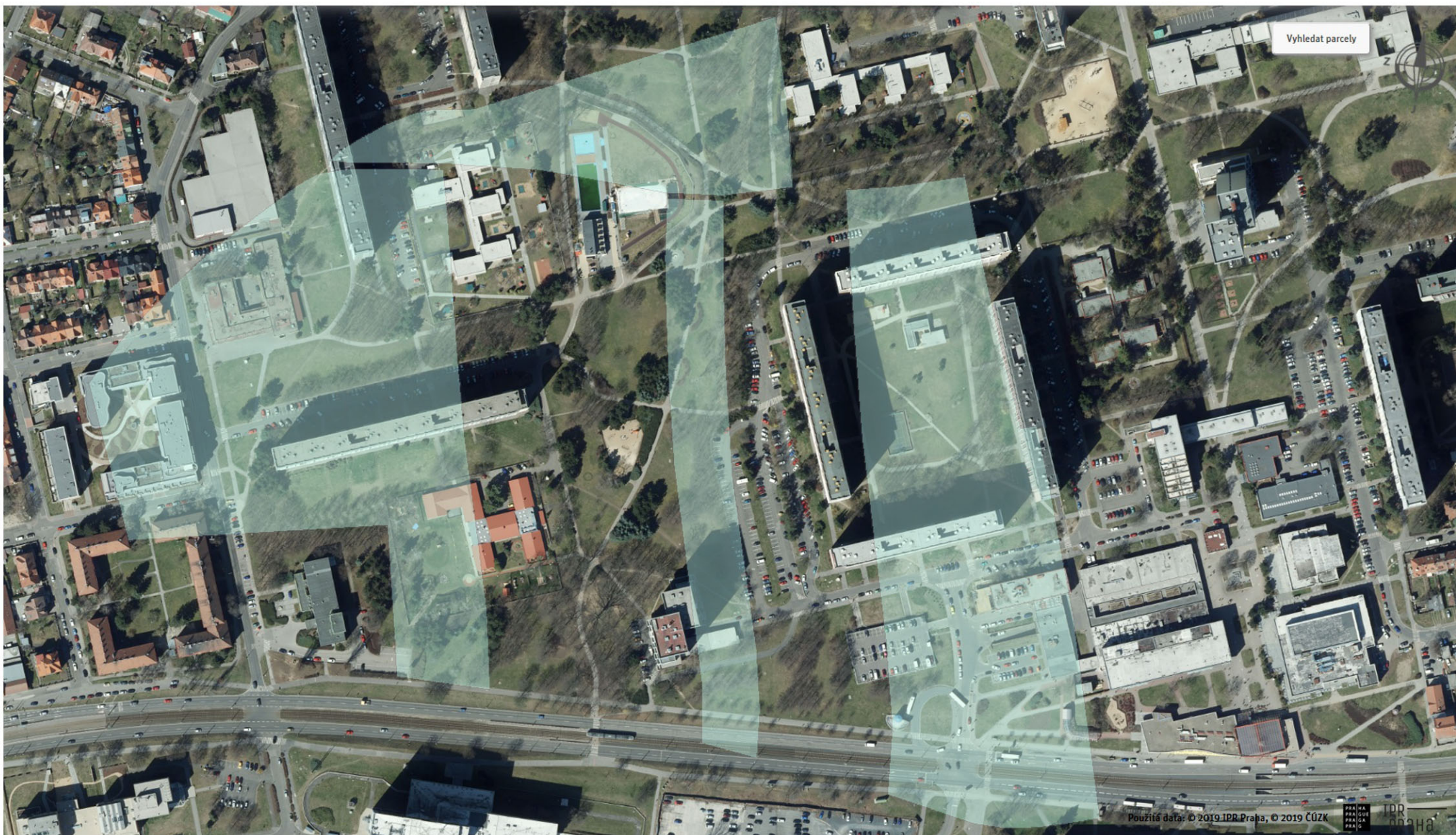

Příloha 1.4 k žádosti č. j. IPR 111/2019

Ortofotomapa Prahy 2018 s vyznačením pozemků parc. č. PK 1606, 1609, 1611, 1618, k.ú. Kobyliisy.

A) Návrh na změny přehledného regulačního a zastavovacího plánu pro území Prahy VIII - Kobylis s přílehlými částmi území Prahy VIII - Líbeň a Prahy VIII - Kolesovic.

193/w

Měřítko 1:2880.



Studijní kancelář pro státní regulační komisi
Architekt: [Signature]

č. j. 115/31
V Praze dne 6. dubna 1938.
Schváleno na podkladě pro vyložení a námětovou kresbu
státní regulační komise pro hl. m. Prahu s okolím.
Podpis: [Signature]

Státní regulační komise pro hl. m. Prahu a obce v Praze
č. j. 115/31
Schváleno na návrh č. j. 115/31 a č. j. 115/31
ke změně státního regulačního a zastavovacího plánu
pro území Prahy VIII - Kobylis s přílehlými částmi
území Prahy VIII - Líbeň a Prahy VIII - Kolesovic.
Podpis: [Signature]











MINISTERSTVO VEŘEJNÝCH PRÁV
č. j. 115/31-21/11-19. dubna 1938
Ministerstvo veřejných práv a státního
správního úřadu v Praze
č. j. 115/31-21/11-19. dubna 1938
Podpis: [Signature]



Příloha 1.5 k žádosti č. j. IPR 111/2019
Změněná kopie plánu, arch. zn.: **SRK000300**, odpovídá originálu uloženému ve spisovně IPR Praha.
Kopie plánu je doplněna vyznačením hranic poskytnutého výjezu.
8. 2. 2019, IPR Praha, Kancelář archivu a spisové služby

Státní regulační komise pro hlavní město Prahu a okolí

Výklad barev

 staré domy	 nové domy
 stávající veř. budovy	 nové veřejné budovy
 soukromé nezastavitelné zahrady	 nezastavitelné dvory
 veřejné sady	 hřiště
 voda, stavby vodárenské	 pozemky drážní
 pozemky průmyslové	

Příloha 1.6 k žádosti č. j. IPR 111/2019

Legenda k regulačním plánům Státní regulační komise pro Prahu a okolí.



IPR
PRAHA

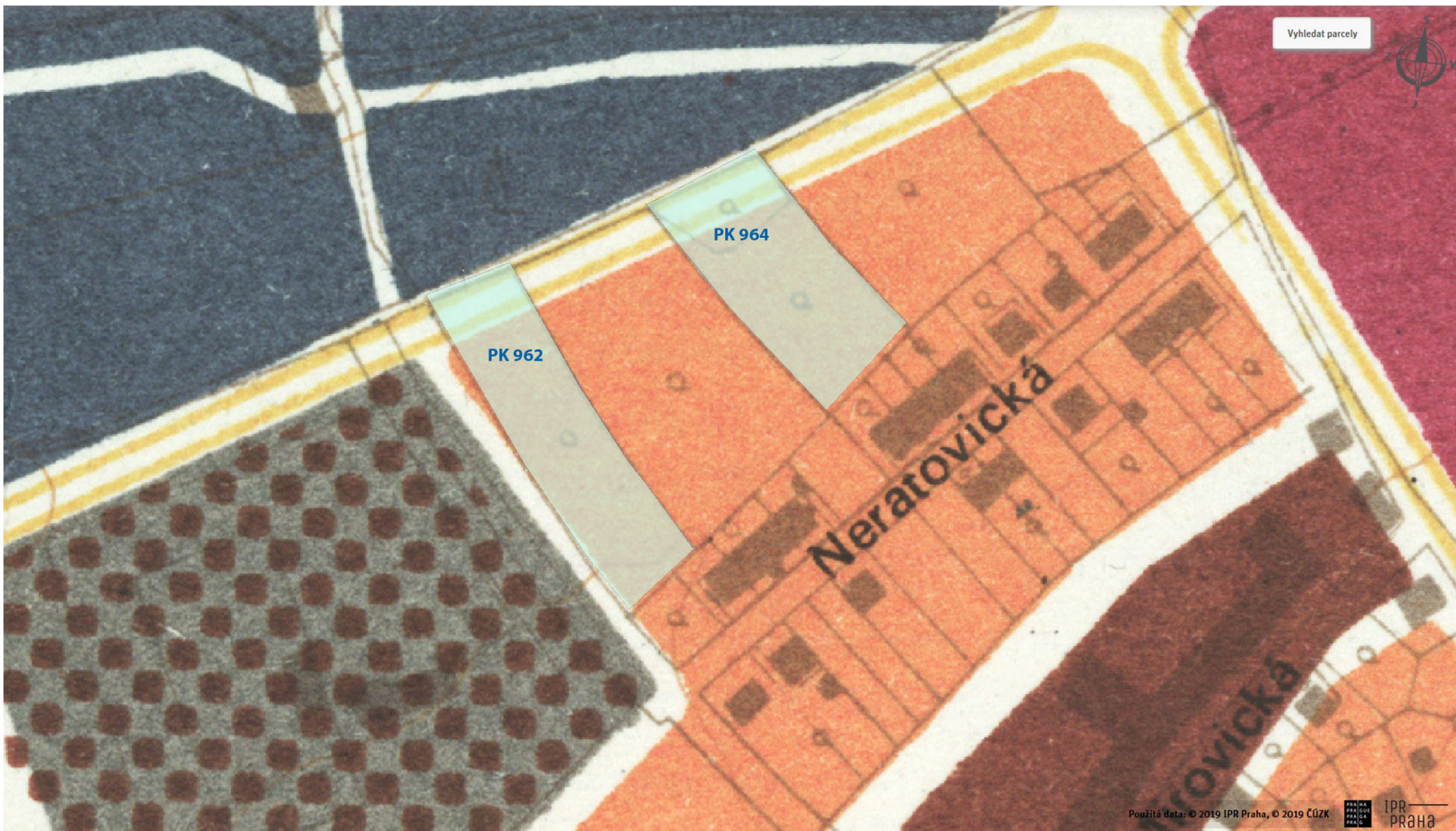

Příloha 2.1 k žádosti č. j. IPR 111/2019

Kopie výřezu plánu: „Směrný územní plán hlavního města Prahy 1976, měřítko 1:10000, Zpracovatel: Útvar hlavního architekta hl. m. Prahy“ odpovídá originálu uloženému ve spisovně IPR Praha. Plán byl schválen 23. 6. 1976 usnesením vlády ČSR č. 155.

Výřez plánu je doplněn vyznačením předmětných pozemků parc. č. PK 962, 964 k.ú. Kobylisy.

8. 2. 2019, IPR Praha, Kancelář archivu a spisové služby



Příloha 2.2 k žádosti č. j. IPR 111/2019

Parcelní kresba PK s vyznačením pozemků parc. č. PK 962, 964, k.ú. Kobylisy.



Příloha 2.3 k žádosti č. j. IPR 111/2019

Parcelní kresba KN s vyznačením pozemků parc. č. PK 962, 964, k.ú. Kobylišy.



Příloha 2.4 k žádosti č. j. IPR 111/2019

Ortofotomapa Prahy 2018 s vyznačením pozemků parc. č. PK 962, 964, k.ú. Kobylišy.

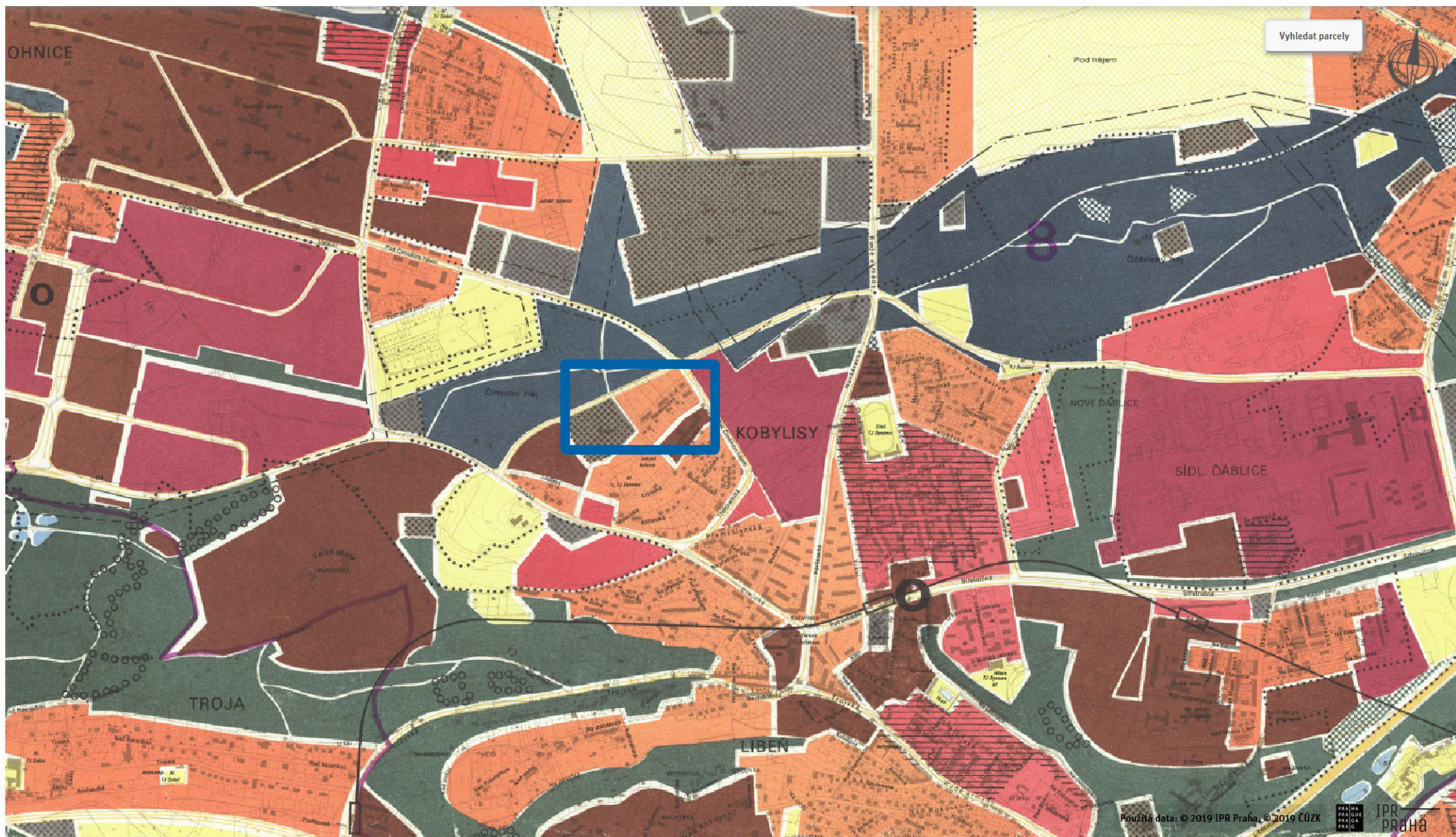

Příloha 2.5 k žádosti č. j. IPR 111/2019

Kopie plánu SÚP 1976 doplněná o vyznačení hranic poskytnutého výjezu.

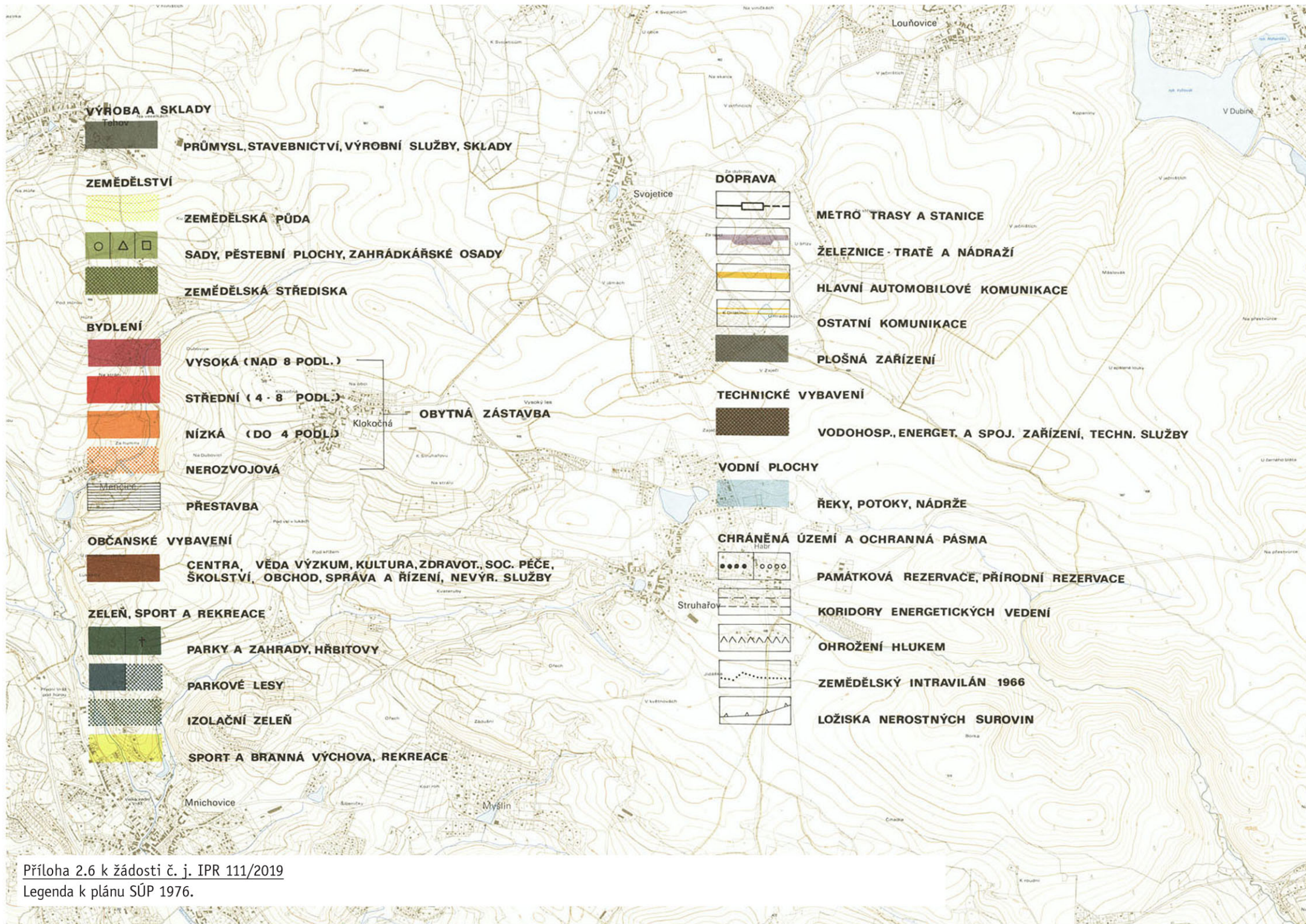

VÝROBA A SKLADY

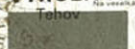

PRŮMYSL, STAVEBNICTVÍ, VÝROBNÍ SLUŽBY, SKLADY

ZEMĚDĚLSTVÍ

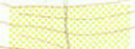

ZEMĚDĚLSKÁ PŮDA



SADY, PĚSTEBNÍ PLOCHY, ZAHRÁDKÁŘSKÉ OSADY



ZEMĚDĚLSKÁ STŘEDISKA

BYDLENÍ



VYSOKÁ (NAD 8 PODL.)



STŘEDNÍ (4 - 8 PODL.)



NÍZKÁ (DO 4 PODL.)



NEROZVOJOVÁ



PŘESTAVBA

OBČANSKÉ VYBAVENÍ



CENTRA, VĚDA VÝZKUM, KULTURA, ZDRAVOT., SOC. PĚČE, ŠKOLSTVÍ, OBCHOD, SPRÁVA A ŘÍZENÍ, NEVYR. SLUŽBY

ZELEŇ, SPORT A REKREACE



PARKY A ZAHRADY, HŘBITOVY



PARKOVÉ LESY



IZOLAČNÍ ZELEŇ



SPORT A BRANNÁ VÝCHOVA, REKREACE

DOPRAVA



METRŮ TRASY A STANICE



ŽELEZNICE - TRATĚ A NÁDRAŽÍ



HLAVNÍ AUTOMOBILOVÉ KOMUNIKACE



OSTATNÍ KOMUNIKACE



PLOŠNÁ ZAŘÍZENÍ

TECHNICKÉ VYBAVENÍ



VODOHOSP., ENERGET. A SPOJ. ZAŘÍZENÍ, TECHN. SLUŽBY

VODNÍ PLOCHY



ŘEKY, POTOKY, NÁDRŽE

CHRÁNĚNÁ ÚZEMÍ A OCHRANNÁ PÁSMA



PAMÁTKOVÁ REZERVACE, PŘÍRODNÍ REZERVACE



KORIDORY ENERGETICKÝCH VEDENÍ



OHROŽENÍ HLUKEM



ZEMĚDĚLSKÝ INTRAVILÁN 1966



LOŽISKA NEROSTNÝCH SUROVIN

Příloha 2.6 k žádosti č. j. IPR 111/2019
 Legenda k plánu SÚP 1976.



Příloha 3.1 k žádosti č. j. IPR 111/2019

Kopie výřezu plánu: „Územní plán hlavního města Prahy 1986, měřítko 1:10000, Zpracovatel: Útvar hlavního architekta hl. m. Prahy“ odpovídá originálu uloženému ve spisovně IPR Praha. Plán byl schválen 21. 1. 1986 usnesením vlády ČR č. 23.

Výřez plánu je doplněn vyznačením předmětných pozemků parc. č. PK 1603, 1606 k.ú. Kobylisy.

8. 2. 2019, IPR Praha, Kancelář archivu a spisové služby

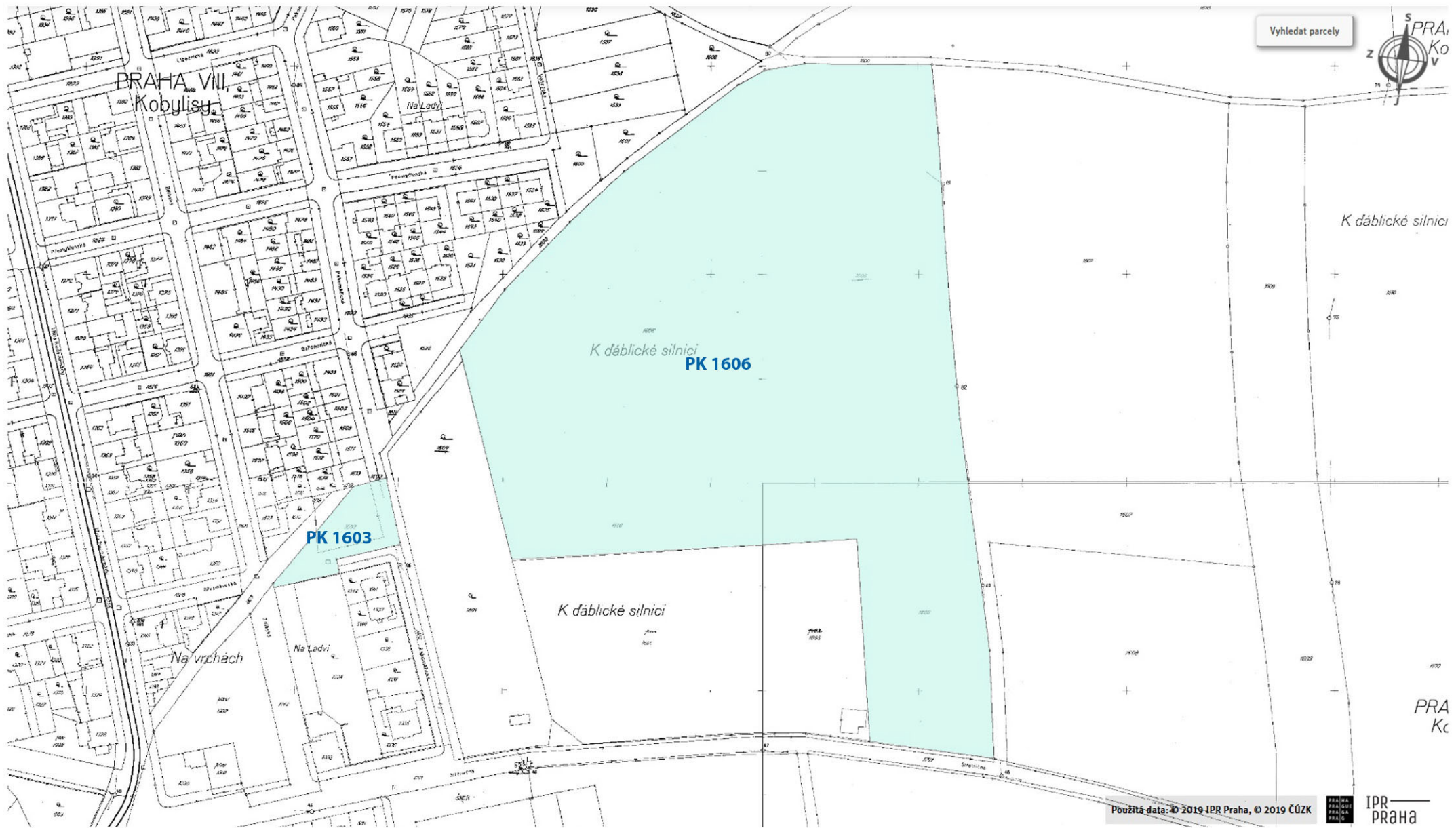

Příloha 3.2 k žádosti č. j. IPR 111/2019

Parcelní kresba PK s vyznačením vyznačením pozemků parc. č. PK 1603, 1606, k.ú. Kobylisy.

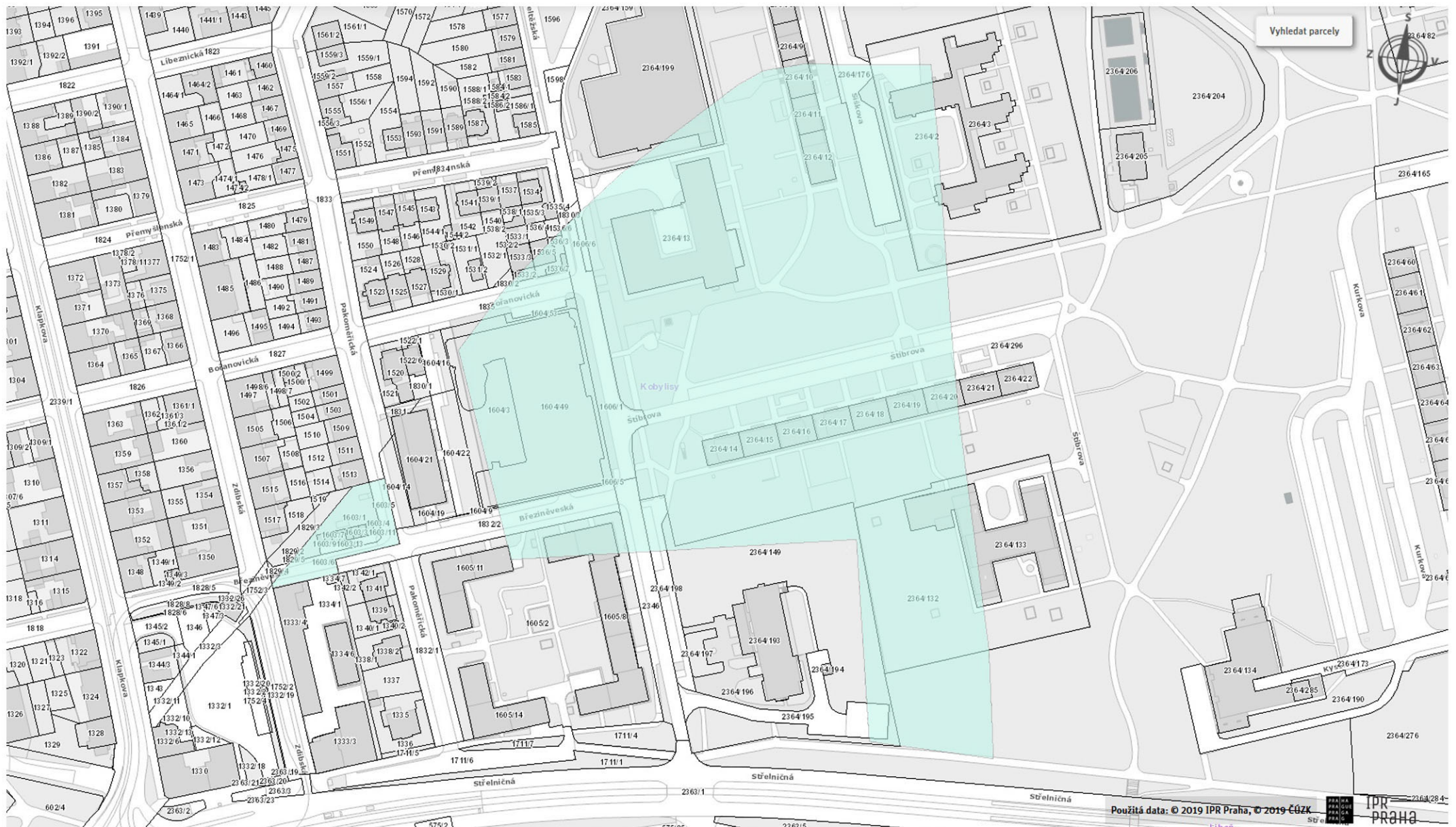

Příloha 3.3 k žádosti č. j. IPR 111/2019

Parcelní kresba KN s vyznačením pozemků parc. č. PK 1603, 1606, k.ú. Kobylišy.

Použitá data: © 2019 IPR Praha, © 2019 ČÚZK





Příloha 3.4 k žádosti č. j. IPR 111/2019

Ortofotomapa Prahy 2018 s vyznačením pozemků parc. č. PK 1603, 1606, k.ú. Kobylišy.

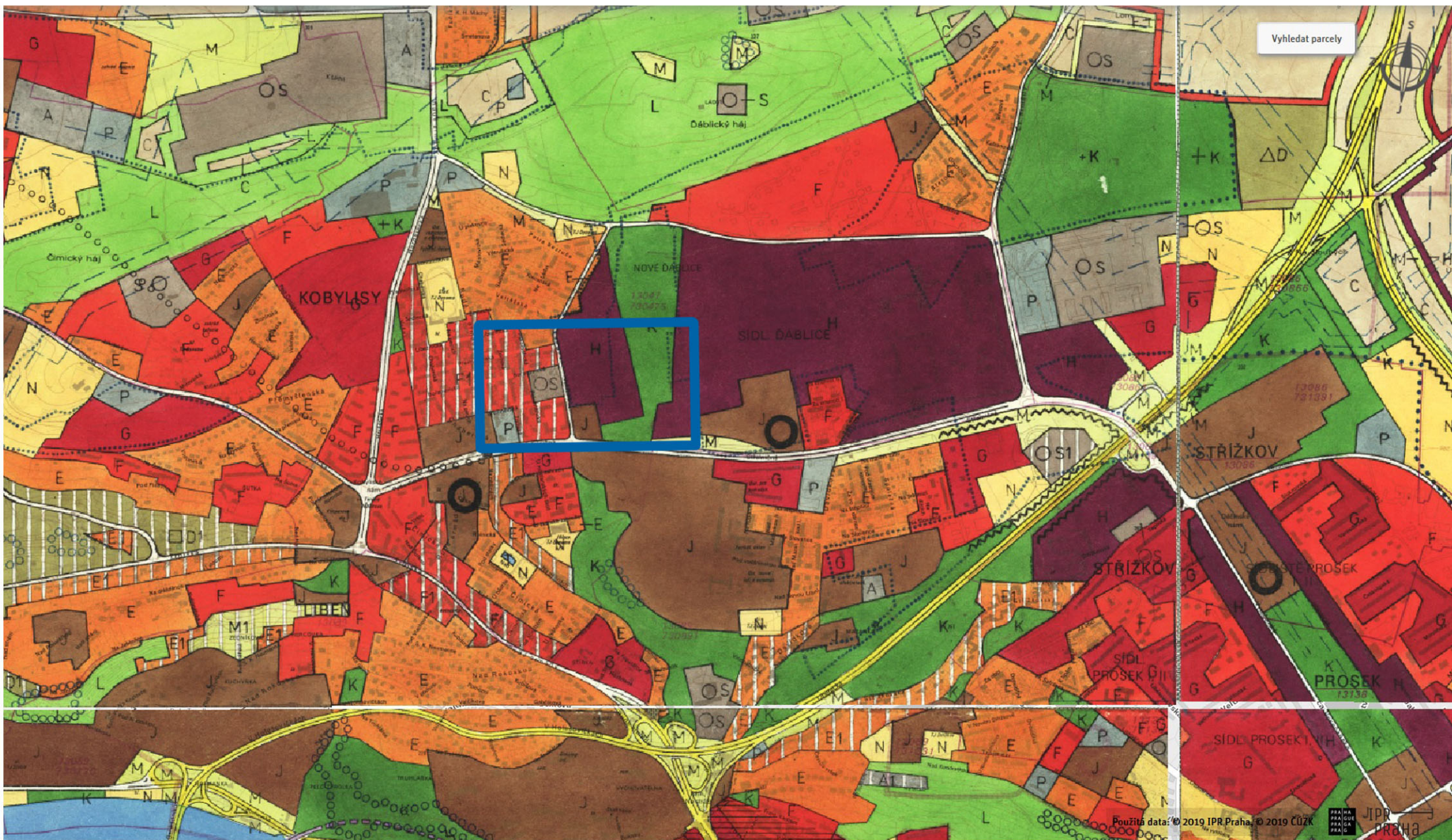

Příloha 3.5 k žádosti č. j. IPR 111/2019
 Kopie plánu ÚPn 1986 doplněná o vyznačení hranic poskytnutého výřezu.

VÝROBA A SKLADY



PRŮMYSL A VÝROBNÍ SLUŽBY, STAVEBNICTVÍ, SKLADY

ZEMĚDĚLSTVÍ



ZEMĚDĚLSKÁ STŘEDISKA



ZEMĚDĚLSKÁ PŮDA



SADY, PĚSTEBNÍ PLOCHY, ZAHŘÁDKÁŘSKÉ OSADY



RODINNÉ DOMKY A VILÓVA ZÁSTAVBA



NÍZKÁ ZÁSTAVBA (DO 4 PODLAŽÍ)



STŘEDNÍ ZÁSTAVBA (5-8 PODLAŽÍ)

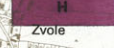

VYŠŠÍ ZÁSTAVBA (NAD 8 PODLAŽÍ)

OBCANSKÉ VYBAVENÍ



SPOLEČNSKÁ CENTRA



VĚDA - VÝZKUM, KULTURA, ZDRAVOTNICTVÍ, SOC. PĚČE, ŠKOLSTVÍ, OBCHOD, SPRÁVA A ŘÍZENÍ, NEVÝROBNÍ SLUŽBY

ZELEŇ, SPORT A REKREACE

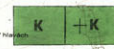

PARKY A ZAHRADY, HRBITOVY



PARKOVÉ LESY



IZOLAČNÍ A DOPROVDNÁ ZELEN



SPORT, BRANNÁ VÝCHOVA, REKREACE

VODNÍ PLOCHY



ŘEKY, POTOKY, REKREAČNÍ A UŽITKOVÉ ÚDOLÍ

DOPRAVA

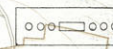

MĚTRO - TRASY A STANICE



ŽELEZNICE - TRATĚ A NÁDRAŽÍ

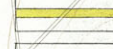

HLAVNÍ AUTOMOBILOVÉ KOMUNIKACE



OSTATNÍ KOMUNIKACE



PLOŠNÁ ZAŘÍZENÍ

TECHNICKÉ VYBAVENÍ



VODOHOSP., ENERGET. A SPOJ. PLOŠNÁ ZAŘÍZENÍ, TECHNICKÉ SLUŽBY

ZPŮSOB A ČASOVÝ VÝVOJ VYUŽITÍ



PŘESTAVBA A MODERNIZACE



NEROZVOJOVÉ FUNKCE



REZERVA DO R. 2000



VÝHLEDOVÉ REZERVY



VÝHLEDOVÁ LINIOVÁ ZAŘÍZENÍ

CHRÁNĚNÁ ÚZEMÍ A OCHRANNÁ PÁSMA

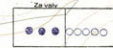

DAMÁTKOVÁ REZERVACE, PŘÍRODNÍ REZERVACE



KORIDORY VEDENÍ TECHNICKÉHO VYBAVENÍ



PŘECHLUKOVÁ OPATŘENÍ, LETECKÝ HLUK



ZEMĚDĚLSKÝ INTRAVILÁN 1966



LOŽISKA NEROSTNÝCH SUROVIN



MAXIMÁLNÍ HLADINA RETENČNÍ NÁDRŽE

Příloha 3.6 k žádosti č. j. IPR 111/2019

Legenda k plánu ÚPn 1986.

VLÁDA ČESKÉ SOCIALISTICKÉ REPUBLIKY
SCHVÁLILA SVÝM USNEŠENÍM č. 23 ZE DNE 21. LEDNA 1986
ÚZEMNĚ PLÁNOVACÍ DOKUMENTACI
ÚZEMNÍHO PLÁNU HLAVNÍHO MĚSTA PRAHY

PROF. ING. ARCH. B. BOROVIČKA CSc.
HLAVNÍ ARCHITEKT HL. MĚSTA PRAHY



Přehled dosud schválených územních plánů hl. m. Prahy

1) Směrný územní plán hlavního města Prahy 1964

Dokončen: asi 31. prosince 1961

Schválen: 22. dubna 1964 usnesením vlády ČSR č. 223

Hlavní projektant: Ing. arch. Jiří Novotný

Zpracovatel: Útvar hlavního architekta a Ateliér územního plánu

2) Revize směrného územního plánu hl. m. Prahy 1971

Dokončena: 31. prosince 1969

Schválena: 16. listopadu 1971 usnesením rady NVP č. 276

(9. června 1971 usnesení vlády ČSR č. 132, kdy byla rada NVP pověřena schválením)

Hlavní projektant: Ing. arch. Jiří Novotný

Zpracovatel: Útvar hlavního architekta Prahy

3) Směrný územní plán hlavního města Prahy 1976

Dokončen: 30. června 1975

Schválen: 23. června 1976 usnesením vlády ČSR č. 155

Vedoucí autorského kolektivu: Ing. arch. Jiří Hrůza

Zpracovatel: Útvar hlavního architekta hl. m. Prahy

4) Územní plán hlavního města Prahy 1986

Dokončen: 30. dubna 1984

Schválen: 21. ledna 1986 usnesením vlády ČSR č. 23

Vedoucí autorského kolektivu: Ing. arch. Jiří Hrůza

Zpracovatel: Útvar hlavního architekta hl. města Prahy

5) Plán využití ploch, stabilizovaná území 1994

Dokončen: asi červen 1992

Schválen: 24. února 1994 usnesením Zastupitelstva hlavního města Prahy č. 37

Vedoucí architekt územního plánu: Ing. arch. Petr Durdík

Zpracovatel: Útvar hlavního architekta hlavního města Prahy

6) Územní plán sídelního útvaru hlavního města Prahy 1999

Dokončen: 30. dubna 1998

Schválen: 9. září 1999 usnesením Zastupitelstva hlavního města Prahy č. 10/05

Vedoucí architekt územního plánu: Ing. arch. Petr Durdík

Zpracovatel: Útvar rozvoje hl. města Prahy

Územní plán sídelního útvaru hlavního města Prahy 2009

Platný po změně Z1000/00: od 12. 11. 2009 do 7. 1. 2010.

Usnesení Zastupitelstva hlavního města Prahy č. 30/86 ze dne 22. října 2009 vydalo změnu Z1000/00 s účinností od 12. listopadu 2009.

Nejvyšší správní soud 7. ledna 2010 zrušil část vydané změny Z1000/00

Územní plán sídelního útvaru hlavního města Prahy

Územní plán schválený usnesením zastupitelstva č. 10/05 dne 9. 9. 1999 zůstává se všemi pořízenými změnami platný.

Přehled změn viz:

http://www.praha.eu/jnp/cz/o_meste/magistrat/odbory/odbor_uzemniho_rozvoje/index.html